

La Vie Municipale

Bulletin d'information de Pluduno



L'expérience, c'est la moitié de la réussite !



Colorie et découpe Saint-Nicolas pour pouvoir décorer le sapin du Marché de la Saint-Nicolas

Les années se suivent et le succès du Marché de la Saint-Nicolas ne se dément pas. Sa 4^e édition aura lieu le week-end du 1er et 2 décembre dans l'enceinte de l'ancien presbytère.

Cette manifestation sera associée à une exposition de nos artistes (peinture, photographie, bijoux...). Si d'autres talents « locaux » existent, qu'ils n'hésitent pas à rejoindre l'équipe !

Cette fois encore, nous aurons le plaisir d'accueillir nos amis Alsaciens. Leur présence apporte un « plus » à cette manifestation communale au cours de laquelle vous pourrez faire vos emplettes pour vos cadeaux de fin d'année.

Cela sera également l'occasion de découvrir ou redécouvrir le jardin du presbytère aménagé de main de maître par une équipe de bénévoles. Venez donc nombreux...

Enfin, une petite nouveauté : cette année une délégation bretonne se rendra à Sainte-Croix-aux-Mines le week-end suivant, pour l'édition alsacienne du Marché.

RÉUNION DU CONSEIL MUNICIPAL

du 20 SEPTEMBRE 2007

Etaient présents : Michel RAFFRAY, Françoise CADE, René LEMAITRE, Loïc REVEL, Brigitte ROUSSEAU, Jean-Luc PESTEL, Claudine MICLO, Catherine HEREL, Sébastien CHESNAIS, Daniel BINET, Anne-Elisabeth SALMON formant la majorité des membres en exercice.

Absents excusés : Jean GAUBERT, Roland ARNOLD, Jean-Claude HESRY, Bernard CHRETIEN, Nathalie CAMART et Dominique LE DOUJET

Secrétaire : Anne-Elisabeth SLAMON

Tarifs garderie scolaire 2007/2008 Modification du taux de dégressivité

Le Conseil Municipal décide de modifier les taux de dégressivité selon le nombre d'enfants (cf tableau).

Pour 2 enfants, le taux passe à 30 % ; à partir du 3^e enfant, il est de 40 %. Cette réduction s'applique sur le total dû par la famille.

Lotissement du Jard Résultat appel d'offres voirie définitive

Le Conseil Municipal attribue le marché à l'entreprise Eurovia pour un montant de **140 148.24 €TTC**.

Lotissement Saint-Roch Viabilisation - avenant n°1

Le Conseil Municipal décide d'ajouter au marché la confection de drains routiers et retient l'offre faite par l'entreprise BTPE pour un montant de **1399.32 €TTC**.

Lotissement Saint-Roch Construction en bois

Le Conseil Municipal décide de suivre le règlement du lotissement qui ne stipule aucune

restriction quant aux matériaux dans la mesure où la construction respecte l'harmonie générale du lotissement.

Indemnisation agent recenseur

Un recensement complémentaire a été effectué entre le 1^{er} et le 15 octobre. Le Conseil Municipal décide de rémunérer l'agent recenseur selon la grille des adjoints techniques de 2^e classe, 1^{er} échelon et d'attribuer une indemnisation kilométrique de 50 €.

Affaires diverses

♦ **acquisition chariot restaurant scolaire école publique :** Le Conseil Municipal décide l'acquisition d'un chariot auprès de la société Tec Hôtel pour un montant de **412.62 €TTC**.

♦ **acquisition ordinateurs informatisation bibliothèque municipale :** Le Conseil Municipal décide l'acquisition de deux ordinateurs auprès de la société Micro Contact pour un montant de **2 250 €TTC**.

♦ **acquisition panneaux signalisation :** Le Conseil Municipal décide l'acquisition de trois panneaux de signalisation auprès de la société SAS Signalisation pour un montant de **404.87 €TTC**.

♦ **acquisition logiciel de gestion cimetière :** Le Conseil Municipal décide l'acquisition d'un logiciel de gestion de cimetière auprès de la société Magnus pour un montant de **538.20 €TTC**.

♦ **acquisition perforateur Services Techniques :** Le Conseil Municipal décide l'acquisition d'un perforateur auprès de la société Elmat pour un montant de **831.22 €TTC**.



Tarifs Garderie Périscolaire année 2007/2008

| | COMMUNE | HORS COMMUNE |
|---|---------|--------------|
| MATIN | | |
| <i>Majoration arrivée avant 8h00</i> | 0.50 € | 0.60 € |
| Arrivée après 8h00 | 1.00 € | 1.20 € |
| SOIR | | |
| Départ avant 17h30 | 1.30 € | 1.56 € |
| <i>Majoration départ entre 17h30 et 18h15</i> | 0.50 € | 0.60 € |
| <i>Majoration départ après 18h15</i> | 0.25 € | 0.30 € |
| PRESENCE OCCASIONNELLE | | |
| <i>Majoration arrivée avant 8h00</i> | 1.00 € | 1.20 € |
| Arrivée après 8h00 | 2.00 € | 2.40 € |
| Départ avant 17h30 | 2.00 € | 2.40 € |
| Départ après 17h30 | 1.00 € | 1.20 € |

| DEGRESSIVITE * | |
|-----------------------|---------------|
| 2 enfants | - 30 % |
| 3 enfants et + | - 40 % |

* réduction appliquée sur le montant total dû par la famille

| Vacances scolaires 2007/2008 | |
|---|--|
| <i>Toussaint</i> | du vendredi 26 octobre au lundi 05 novembre |
| <i>Noël</i> | du vendredi 21 décembre au lundi 07 janvier |
| <i>Hiver</i> | du mercredi 20 février au lundi 03 mars |
| <i>Printemps</i> | du mercredi 16 avril au lundi 28 avril |

MAIRIE

Mairie de Pluduno
13 rue Chateaubriand
22 130 PLUDUNO

☎ : 02.96.84.13.79
☎ : 02.76.01.31.12
💻 : pluduno-mairie@wanadoo.fr
🌐 : www.pluduno.fr

Horaires d'ouverture de la mairie :

- **Lundi, Mardi, Mercredi et Vendredi :**
de 9h à 12h15 et de 13h30 à 17h
- **Jedi :**
fermée toute la journée
- **Samedi :**
de 9h à 12h

Permanences des élus

- **Monsieur Michel RAFFRAY, maire :** le lundi de 10h30 à 12h
le samedi de 10h30 à 12h
- **Madame Françoise CADE, adjointe aux Affaires Sociales et Scolaires :**
le mercredi de 9h à 11h
- **les Adjoints** au maire sont disponibles sur rendez-vous

Etat Civil

NAISSANCES :

Le 22 août à Dinan, de Ayla ROCHE-GALLON, La Grosserais
Le 22 août à Saint-Brieuc, de Ambre FELIN, La Lande
Le 12 septembre à Dinan, de Gwendolyne LE CORRE, Les Trois Croix
Le 21 septembre à Saint-Brieuc, de Emma LAUNAY, 1 rue du Champ Besnard

MARIAGES :

Le 8 septembre, de Christelle COLLET, attachée territoriale, La Flouriais, Pluduno
et Jérôme LECORNU, agent technique principal, La Flouriais, Pluduno
Le 8 septembre, de Laëtitia ROUSSEAU, infirmière, 1 rue Chateaubriand, Pluduno
et Wilfried ESNAULT, sapeur pompier professionnel, 1 rue Chateaubriand, Pluduno
Le 8 septembre, de Françoise LAINE, fleuriste, La Rougerais, Pluduno
et Sébastien CADE, porcher, 1 rue du Pont, Landébia
Le 22 septembre, de Séverine COLLET, adjoint administratif, 1 rue des Buis, Pluduno
et Loïc QUEMENER, attaché territorial, Chanteloup, Jugon-les-Lacs



DECES :

Le 05 septembre, de Hélène BOULVARD, veuve BIARD, à l'âge de 91 ans
Le 18 septembre, de Isaïe SALMON, à l'âge de 78 ans (La Chaudrais)
Le 30 septembre, de Marie ROUAULT, veuve ALLAIN, à l'âge de 89 ans

Tickets de cantine

La vente de tickets aura lieu à la mairie de 8h à 12h15 et de 13h30 à 18h30, aux dates suivantes :

Lundi 05 novembre
Lundi 19 novembre

Lundi 03 décembre
Lundi 17 décembre

Lundi 07 janvier
lundi 21 janvier



INFORMATION

Désormais, les personnes ne pouvant se déplacer le lundi pourront, exceptionnellement, acheter leurs tickets le samedi suivant de 9h à 12h.

AUCUNE DEROGATION NE SERA ACCORDEE EN DEHORS DES HEURES FIXEES

Permis de construire et autorisations soumises à publication accordés

du 25/08/07 au 16/10/07

| | | | |
|---------------------|--------------|---------------------|--------------|
| Commune de PLANCOET | | abri de stade | La Madeleine |
| MORIN | Jean-Claude | maison individuelle | La Combe |
| LORMEL | Jean-Charles | maison individuelle | rue du Jard |



TOUSSAINT

A l'occasion des fêtes de la Toussaint, nous demandons aux personnes concernées de bien vouloir exécuter les gros travaux d'entretien des tombes **pour le lundi 29 octobre** afin de permettre aux employés communaux de terminer leur travail les mardi et mercredi. Merci de votre compréhension.



MISSION LOCALE

Mission Locale du pays de Dinan
Rue du 10ème d'Artillerie
(ENSSSAT)
22 100 DINAN

- Canton de Plancoët :

Permanence (9h-11h) les *1er et 3ème vendredi* du mois au :

Point relais
de la Communauté de Communes
Plancoët Val d'Arguenon
La Corbinais
22 130 PLANCOET

DECHETTERIE

Déchetterie
Z.A. de Nazareth 22310 Plancoët

☞ **du 1er novembre au 31 mars**

lundi, mercredi, vendredi & samedi :
de **10h à 12h** et de **14h à 17h**
le jeudi :
de **14h à 17h**

HORIZON EMPLOI

Horizon Emploi est un prestataire de services auprès des particuliers, des collectivités, du monde associatif et économique.

Son objectif est la réinsertion des demandeurs d'emploi par l'activité économique sur les cantons de Dinan, Evran, Broons, Caulnes, Plélan-le-Petit, Ploubalay et Plancoët.

L'expérience acquise depuis des années garantit :

- ☞ une réponse dans la journée
- ☞ une personne correspondant au profil du service demandé
- ☞ une prise en charge de toutes les démarches administratives
- ☞ La possibilité de régler par CESU pré-financé

Les services proposés vont des travaux de la maison (peinture, tapisserie, petite maçonnerie...) au jardinage (pelouses, la taille de haies, désherbage...) en passant par des heures de ménage, de repassage, de préparation de repas...

Horizon Emploi
12 rue Chauffepieds
22100 DINAN

☎ : 02.96.39.07.07

☎ : 02.96.87.88.61

✉ : horizon.emploi@wanadoo.fr

🌐 : <http://horizon.emploi.free.fr>

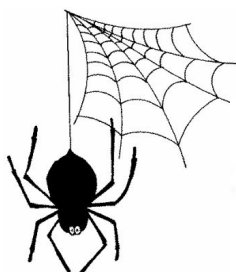

FESTIVAL POUR RIRE

FESTIVAL DE THEATRE POUR RIRE MATIGNON

16 17 18 NOVEMBRE 2007

VENDREDI

21h CHICOS MAMBO
« Méli-Mélo II »

SAMEDI

17h SOPHIA ARAM
« du plomb dans la tête »
20h 30 DAU & CATELLA
« Dau et Catella et pas le contraire »
23h La Cie CHAPPERTONS
« Boom »

DIMANCHE

14h 30 UTOPIUM THEATRE
il était une fois ou,
si tu m'aurais pas vu,
je serais dans les bois
17h ALBERT MESLAY
Je pense mais je ne me comprend pas
21h VIRGINIE HOCQ
C'est tout moi

Prix des places :

1 spectacle : 12 € / 2 spectacles différents : 11 €
passeport 7 spectacles : 65 € / enfant 4 à 12 ans : 6.50 €

Réservations à partir du 29 octobre
à l'Office de Tourisme 02 96 41 12 53
ou sur internet www.festival-pour-rire.com

(billetterie sur place)

LES RESTOS DU COEUR



La campagne d'hiver des Restaurants du Cœur commencera le 6 décembre 2007 au 33 rue Saint-Pierre à Matignon.

Pour les personnes résidant hors de la Communauté de Communes du Pays de Matignon, elle se poursuivra chaque **jeudi de 14h à 16h30**.

Des inscriptions préalables seront assurées le mercredi 21 novembre de 9h à 11h30 et le jeudi 22 novembre de 14h30 à 17h à la même adresse afin de connaître le nombre de dotations nécessaires lors de la première distribution.

Les Restaurants du Cœur acceptent les dons de toute nature, qu'il est possible de déposer le mercredi de 14h à 16h et le jeudi de 9h à 11h30 et de 14h à 16h30, tous jours au 33 rue Saint-Pierre à Matignon.

LUDOTHEQUE

Ludothèque intercommunale

La Corbinais
33 rue de la Madeleine
22130 Plancoët
☎ : 02.96.89.40.37

Contact : Marie-France BENOIT

C'est un lieu où l'on peut venir **jouer sur place** ou **emprunter** des jeux et des jouets.

La ludothèque accueille **les joueurs de tout âge**, les enfants de moins de 6 ans devant être accompagnés d'un adulte.

Elle propose également **des animations** (origami, ateliers jeux...).



JOURS ET HORAIRES D'OUVERTURE

- mardi 16h45 à 17h45
- mercredi 10h à 11h30 & 14h30 à 16h30
- vendredi 16h45 à 17h45
- samedi 14h30 à 16h30

TARIFS

- **jeux sur place en libre accès**
- adhésion **20 € par an et par famille** (caution de 30 €).
- prêt : **0.50 € par jeu ou jouet** pour 2 semaines ; 2 jeux ou jouets maximum par famille.

FEUX DOMESTIQUES

Nous tenons à rappeler à nos administrés que les **feux de broussailles et autres déchets verts sont interdits entre le 1er avril et le 30 septembre** (arrêté préfectoral du 5 mars 1990, consultable en mairie), période propice aux sécheresses et donc, dite « à risques ». L'alternative, durant ces quelques mois, restant la déchetterie.

Du 1er octobre au 31 mars, ces feux domestiques sont tolérés sous certaines conditions.

« [...] les propriétaires et locataires sont tenus de prendre toutes les dispositions lors de l'élimination par le feu des débris végétaux provenant de l'entretien des jardins et autres espaces privatifs clos afin d'éviter :

- les risques de propagation et d'incendie
- les risques d'accidents du fait de la diminution de la visibilité provoquée par la fumée
- la gêne pour le voisinage

Le brûlage des débris d'origine végétale pourra être réalisé si les précautions suivantes sont observées, à savoir :

- nettoyer le pourtour du foyer
- limiter l'importance du foyer pour en rester maître en permanence
- disposer d'une réserve d'eau de 20 litres environ
- assurer la surveillance du foyer pendant toute la durée de l'opération
- avoir des conditions météorologiques favorables : absence de vent, ou vent soufflant dans une direction telle que la fumée ne constitue pas une gêne pour les tiers. »

Titre III art. 15, arrêté préfectoral du 5 mars 1990



AIDONS-NOUS

Association recherche machines à coudre mécaniques ou électriques (même en panne) afin de les acheminer (après remise en état) en Afrique.

Tél : **02.96.84.07.17** ou les déposer en mairie.



CONNAISSANCE DU MONDE

Jeudi 29 novembre
Tahiti Marquises

Une certain regard
de Bruno BEAUFILS

Jeudi 13 décembre
Autriche

Au fil des quatre saisons
de Patrick BUREAU

Jeudi 24 janvier
Tunisie

Soyez le bienvenu
de Anne-Sophie TIBERGHIE

Jeudi 14 février
Norvège

Terre d'avenir
de Gérard BAGES

Jeudi 20 mars
Mexique

L'autre Amérique
de Sergio SERRA

Jeudi 10 avril
5 ans 5 continents

La Terre à en perdre la boule
de Serge ROETHELI



Toutes les séances ont lieu à la
Salle des Fêtes de Plancoët à 20h30
tarif adulte : **6.50 €** tarif enfant : **3.50 €**

AMICALE DES DONNEURS DE SANG

Collectes Don du Sang
Salle des Fêtes de Plancoët

de 14h à 19h
Mardi 13 novembre

de 9h à 13h
Mercredi 14 novembre

BIBLIOTHÈQUE

Horaires

Lundi : 16h30/17h30
Mercredi : 14h/16h
Vendredi : 16h30 / 18h30
Samedi : 11h/12h



Heure de conte le mercredi de 14h à 15h

Adhésion annuelle : 5 € par famille

Les livres sont empruntés pour trois semaines, les K7 vidéo, les DVD et les CD pour une semaine.



Antonin Louchard, *Sur la bouche !*, Gallimard Jeunesse, 2003

« Je suis un prince riche et charmant qu'un jour un sorcier très méchant en vilain crapaud a changé... Embrasse-moi sur le nez. [...] Pour mettre un terme à ma détresse, je dois trouver une princesse qui saura me faire un bisou... Embrasse-moi sur les joues. [...] Quoi ? Que dis-tu ? Que tu es une vraie princesse ! Alors, vite ! Pour que le charme soit rompu... Embrasse-moi sur ... »

Un album à embrasser, sur le nez ou sur les pieds, où l'auteur, avec humour, nous joue-là un sacré tour !



Collectif, *Le patrimoine du timbre-poste français*, Flohic Ed., 1998

Contextes d'émission, circonstances de retrait, caractéristiques particulières... 150 ans d'histoire du timbre-poste (jusqu'en 1998) compilée en deux volumes, le second servant essentiellement d'index. Richement illustré.

lustré.

Ouvrage très intéressant, qui s'adresse au philatéliste chevronné ou débutant, à l'amateur d'Histoire ou au simple lecteur.

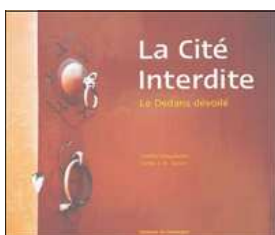

Charles Chauderlot, *La Cité Interdite, le dedans dévoilé*, Ed. du Rouergue, 2004

Charles Chauderlot est le premier étranger autorisé à pénétrer dans les parties habituellement fermées au public de la Cité Interdite. Durant deux ans,

d'octobre 2002 à juillet 2004, il va peindre, au lavis d'encre de chine, plus d'une centaine de vues qui sont compilées dans cet ouvrage, accompagnées de ses notes et de textes de Cyrille J.-D. Javary évoquant l'histoire de la Cité Interdite, sa symbolique ou les principes numérologiques qui ont guidés son édification.

Très beau. Une invitation au voyage, là [où] tout n'est qu'ordre et beauté ; luxe, calme et volupté.



La bibliothèque organise une exposition, en partenariat avec la Bibliothèque des Côtes d'Armor.

30 polars dans un commissariat du 12 au 26 janvier 2008

A cette occasion, l'association Lison Lisette accueillera trois auteurs, dont deux Costarmoricains, pour une soirée autour de la nouvelle et du polar.

Les auteurs :

- Georges Païta, *Piégés*
- Alain Emery, *Canaille et Compagnie*
- Henri Alloy, *Mère est formidable*



Vous pouvez, dès à présent, si ce n'est déjà fait, découvrir ces livres à la bibliothèque.

SOUPE de CITROUILLE



Ingrédients

un oignon
une tranche de citrouille d'1 kg
4 belles pommes de terre

- Faire blondir l'oignon coupé en rondelles dans du beurre.
- Ajouter la citrouille et les pommes de terre coupées en morceaux.
- Ajouter un peu d'eau (sans recouvrir), saler, poivrer et faire cuire 15 minutes à l'autocuiseur.
- Mixer et ajouter du lait ou de la crème fraîche jusqu'à l'obtention de la consistance voulue.

Bon appétit !



CALENDRIER des FETES 2007/2008

NOVEMBRE

- 10** Jarrets-frites (**Foot**)
- 11** Commémoration première Guerre Mondiale (**A.C./F.N.A.C.A.**)
- 23** Remise des Prix du Concours des Maisons fleuries (**Commission Culturelle**)
- 29** mini Loto Téléthon (**Club du Bois es Fènes**)

DECEMBRE

- 1** Marché de la Saint-Nicolas
& Exposition des artistes locaux
2 (**Commission Culturelle & Comité de Jumelage**)
- 8** au **15** Animation de Noël (**A.C.A.P.**)
- 13** Arbre de Noël (**Ecole Publique**)
- 14** Arbre de Noël (**Ecole Privée**)
- 15** AG & repas (**Culture & Loisirs**)
- 16** Concert de Noël (**Culture & Loisirs**)
- 20** Remise des Prix opération de Noël (**A.C.A.P.**)
- 31** Réveillon (**Foot**)

JANVIER

- 11**
- 12** Théâtre anglais (**Culture & Loisirs**)
- 13**
- 14** Exposition :
au *30 polars dans un commissariat*
26 (**Lison lisette**)

FEVRIER

- 9** & **10** Théâtre adulte (**Culture & Loisirs**)
- 15** & **16** Théâtre adulte (**Culture & Loisirs**)

MARS

- 1** Concours de belote (**Club du Bois es Fènes**)
- 5** AG & repas (**Club du Bois es Fènes**)
- 8** Repas (**Ecole Privée**)

- 9** Chasse à cour - renard et lièvre (**Société de chasse**)
- 19** Commémoration Guerre d'Algérie (**A.C./F.N.A.C.A.**)

AVRIL

- 5** & **6** Théâtre jeunesse (**Culture & Loisirs**)
- 12** Repas (**Ecole Publique**)
- 13** Fez-Deiz (**Culture & Loisirs**)

MAI

- 8** Commémoration seconde Guerre Mondiale (**A.C./F.N.A.C.A.**)
- 10** au **17** Animation Fête des Mères (**A.C.A.P.**)
- 11** Kermesse (**Ecole Privée**)
- 17** 60 ans du Club (**Foot**)
- 21** Remise des Prix opération Fête des Mères (**A.C.A.P.**)
- 30** AG (**Foot**)

JUIN

- 15** Pêche populaire (**A.C./F.N.A.C.A.**)
- 21** Feu de la Saint-Jean (**Foyer des Jeunes**)
- 22** Kermesse (**Ecole Publique**)
- 24** Buffet campagnard (**Club du Bois es Fènes**)
- 28** Vide-grenier semi-nocturne (**A.C.A.P.**)

AOUT

- 3** Loto (**Club du Bois es Fènes**)
- ?** Ball-trap (**Foot & Société de chasse**)



(Calendrier susceptible d'être modifié ultérieurement)

NOUVELLE ACTIVITE

BIO'VAL

Cosmétique et Complément alimentaire
Biologiques

Le Henny
22130 Pluduno

☎ : 02.96.84.21.99

💻 : contact@bio-val.com

🌐 : www.bio-val.com

ANCIENS COMBATTANTS & F.N.A.C.A. / BOIS es FENES

Les 3 et 4 septembre, le Club du Bois es Fènes et les Anciens Combattants / F.N.A.C.A. ont organisé une sortie à Doué-la-Fontaine. C'est notre grand chauffeur habituel, toujours aussi sympathique, qui nous y a conduits.

Le 3, les participants ont pu admirer le parc miniature *Pierre & Lumière* de Saumur, qui est le premier parc miniature souterrain du monde. Ils ont ainsi découvert, pendant une heure de promenade, une vingtaine de monuments parmi les plus prestigieux d'Anjou et de de Touraine (églises, villes, châteaux...) sculptés dans la pierre de tuffeau par un artiste aux doigts d'or.

Le lendemain, nous sommes allés visiter le deuxième zoo de France à Doué-la-Fontaine pour ce qui restera comme une véritable rencontre avec Dame Nature. De nombreuses espèces, venant des quatre coins du monde, sont réunies dans ce zoo. Outre les gracieuses girafes, nous avons ainsi pu voir la grande vallée des rhinocéros noirs qui abrite, sur plus de trois hectares, ces impressionnants animaux, solitaires et belliqueux, pouvant peser jusqu'à 1,5 tonne et mesurer près de 4 mètres de long...

Le président

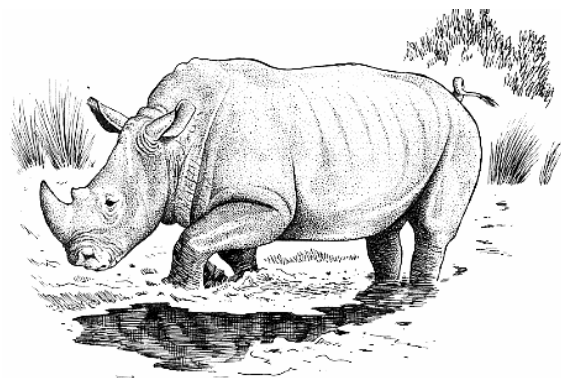

COMITE de JUMELAGE

Programme du Marché de la Saint-Nicolas

Samedi 1er décembre

- 14h ouverture du Marché et de l'Exposition
- 16h30 distribution de friandises aux enfants en présence de Saint-Nicolas
- 18h messe chantée par *La Rose des Vents*, accompagnée d'un ensemble musical saint-creuzien
- 19h pot de l'amitié

Dimanche 2 décembre

- 10h30-17h Exposition et Marché

Il vous sera également possible durant le week-end de commander des sapins Nordmann (disponibles en deux tailles : 100-150 cm et 150-200 cm *).

* La hauteur commence au pied du sapin jusqu'à la dernière couronne ; la hauteur de la flèche n'est pas prise en compte.

EXPOSITION ARTISTES LOCAUX

Comme chaque année, les artistes pludunonéens sont mis à l'honneur lors d'une exposition qui leur est consacrée. Peintures, photographies, créations de bijoux ou autres, toutes les formes d'expression sont les bienvenues.

L'exposition se tiendra en même temps que le marché de la Saint-Nicolas, les **1 et 2 décembre prochains** au presbytère.

Afin de préparer au mieux cet événement, une réunion est prévue le **23 octobre à 20h30, Salle 50.**

*Inscriptions et renseignements
en mairie.*



JARDIN CONVIVIAL

Le projet du jardin du Presbytère avance pas à pas. Il est temps, maintenant, de créer notre association.

Toute personne intéressée pour prendre part à cette initiative est invitée à participer à l'assemblée générale qui aura lieu le **vendredi 26 octobre à 20h30, Salle 50.**

Pour tout renseignement, contacter Christine REVEL au 02.96.84.06.29

CULTURE & LOISIRS

Samedi 1er décembre

La Rose des Vents
&
L'ensemble musical de Sainte-Croix-aux-Mines
chanteront la messe de 18h

Samedi 15 décembre

Assemblée Générale
S.50 à 18h
puis
Soirée Moules frites dansante

Samedi 16 décembre

Eglise de Pluduno
Concert de Noël
avec *La Rose des Vents*
16h (entrée libre)

Vendredi 21 décembre

Concert de Noël
Église de Languenan
avec *La Rose des Vents*
&
la Chorale de Corseul
20h30 (entrée libre)



CONCOURS MAISONS FLEURIES

La remise des prix du Concours des Maisons Fleuries aura lieu le

Vendredi 24 novembre
à partir de **20h**
Salle Polyvalente

ANCIENS COMBATTANTS F.N.A.C.A.

La commémoration de la fin de la guerre 14 - 18 aura lieu le 11 novembre.

Rendez-vous à la mairie pour 11h.

Après le dépôt de gerbes au Monument aux morts, un vin d'honneur sera offert par la municipalité.

Jean-Claude Hesry

AMICALE BOULISTE

L'Amicale Bouliste organise son repas annuel **le mercredi 7 novembre à 12h, Salle Polyvalente**. Au milieu du repas aura lieu la remise des coupes des concours d'été et du Challenge Oléron.

Tarifs : 25 € (gratuit pour les adhérents, 20 € pour les conjoints).

Challenge Oléron

| | | |
|-----|------------------|--------|
| 1. | Jean DOUE | 24 pts |
| 2. | Henri DENIS | 23 pts |
| 3. | Marcel BELIARD | 21 pts |
| 4. | Nicole BRIEZ | 19 pts |
| | Christian WEBER | 19 pts |
| | Pierre DEPARTOUT | 19 pts |
| 7. | Henri BRIEZ | 18 pts |
| 8. | Yves BALAN | 17 pts |
| | Eugène BALAN | 17 pts |
| | Jean GOURET | 17 pts |
| 11. | Jeannot | 16 pts |
| 12. | Jean POILVET | 16 pts |

HERMINE FOOT

Soirée Jarret Frites
(*apéritif offert*)

samedi 10 novembre
à 20h30
Salle Polyvalente

Tarifs : **11 € / 5€**(-12 ans)

(inscriptions jusqu'au 3 novembre)

Réservations et renseignements :

André PICARD : 02.96.84.08.54
Marie-Paule BRUGALET : 02.96.84.30.05

JEUX

Le **Sudoku** est une sorte de puzzle. Il se présente sous forme de grille de 9 cases × 9 cases composée de neuf sous-grilles 3 × 3 (appelées régions). Certaines cases sont déjà remplies. Le but du jeu est de remplir les cases vides, en mettant un chiffre par case, de sorte que chaque colonne, ligne et région contiennent une fois seulement chaque chiffre de 1 à 9.

facile

| | | | | | | | | |
|---|---|---|---|---|---|---|---|---|
| | 2 | | 8 | 6 | | 3 | 7 | 1 |
| 1 | | | 3 | 4 | | | 5 | 8 |
| 3 | 8 | | | 1 | | 4 | | |
| | | 2 | 1 | | | | | |
| 9 | | 4 | | 2 | | 1 | | 5 |
| | | | | | 3 | 2 | | |
| | | 8 | | 3 | | | 9 | 2 |
| 6 | 9 | | | 7 | 8 | | | 4 |
| 2 | 4 | 7 | | 9 | 1 | | 3 | |

moyen

| | | | | | | | | |
|---|---|---|---|---|---|---|---|---|
| | 9 | | 4 | | | 7 | | 1 |
| | 4 | | 5 | 8 | 6 | | | 3 |
| 3 | 6 | | | | 9 | | 8 | 5 |
| | | | | 9 | | | 5 | |
| | | 6 | | 7 | | 9 | | |
| | 7 | | | 5 | | | | |
| 1 | 5 | | 9 | | | | 3 | 2 |
| 6 | | | 8 | 2 | 5 | | 4 | |
| 9 | | 8 | | | 1 | | 7 | |

moyen

| | | | | | | | | |
|---|---|---|---|---|---|---|---|---|
| 5 | 8 | 6 | 7 | 1 | 3 | 2 | 9 | 4 |
| 3 | 7 | 4 | 2 | 9 | 6 | 8 | 1 | 5 |
| 9 | 1 | 2 | 4 | 5 | 8 | 3 | 6 | 7 |
| 4 | 3 | 5 | 8 | 6 | 1 | 7 | 2 | 9 |
| 8 | 6 | 7 | 5 | 2 | 9 | 1 | 4 | 3 |
| 1 | 2 | 9 | 3 | 4 | 7 | 6 | 5 | 8 |
| 7 | 4 | 1 | 9 | 3 | 2 | 5 | 8 | 6 |
| 6 | 5 | 3 | 1 | 8 | 4 | 9 | 7 | 2 |
| 2 | 9 | 8 | 6 | 7 | 5 | 4 | 3 | 1 |

facile

difficile

| | | | | | | | | |
|---|---|---|---|--|---|---|---|---|
| 2 | | | 9 | | 8 | | | |
| | | | | | | | | 2 |
| | | 4 | 6 | | 2 | 9 | 1 | |
| 6 | 8 | 9 | | | 3 | | 7 | |
| | | 1 | | | | 5 | | |
| | 7 | | 1 | | | 6 | 8 | 2 |
| | 4 | 5 | 7 | | 1 | 2 | | |
| | 3 | | | | | | | |
| | | | 4 | | 5 | | | 1 |

expert

| | | | | | | | | |
|---|---|---|---|---|---|---|---|---|
| | | | | 7 | | 4 | 9 | |
| | 6 | 7 | 9 | | | | | |
| 3 | | | | | | | | 8 |
| | 9 | | | 5 | | 6 | | |
| 7 | | | 6 | | 1 | | | 4 |
| | | 1 | | 8 | | | 2 | |
| 9 | | | | | | | | 3 |
| | | | | | 4 | 5 | 9 | |
| 4 | 8 | | 2 | | | | | |

| | | | | | | | | |
|---|---|---|---|---|---|---|---|---|
| 6 | 7 | 8 | 1 | 5 | 2 | 3 | 9 | 4 |
| 9 | 5 | 3 | 7 | 8 | 4 | 6 | 1 | 2 |
| 4 | 1 | 2 | 3 | 9 | 6 | 7 | 5 | 8 |
| 2 | 6 | 5 | 8 | 3 | 9 | 4 | 7 | 1 |
| 1 | 9 | 7 | 2 | 4 | 5 | 8 | 3 | 6 |
| 8 | 3 | 4 | 6 | 1 | 7 | 5 | 2 | 9 |
| 3 | 4 | 9 | 5 | 6 | 1 | 2 | 8 | 7 |
| 5 | 2 | 1 | 4 | 7 | 8 | 9 | 6 | 3 |
| 7 | 8 | 6 | 9 | 2 | 3 | 1 | 4 | 5 |

moyen

| | | | | | | | | |
|---|---|---|---|---|---|---|---|---|
| 7 | 2 | 9 | 6 | 5 | 3 | 8 | 1 | 4 |
| 5 | 6 | 4 | 1 | 2 | 8 | 7 | 9 | 3 |
| 1 | 8 | 3 | 9 | 7 | 4 | 2 | 5 | 6 |
| 2 | 5 | 7 | 3 | 9 | 1 | 4 | 6 | 8 |
| 4 | 9 | 6 | 5 | 8 | 2 | 1 | 3 | 7 |
| 8 | 3 | 1 | 7 | 4 | 6 | 9 | 2 | 5 |
| 3 | 7 | 2 | 8 | 6 | 9 | 5 | 4 | 1 |
| 6 | 4 | 8 | 2 | 1 | 5 | 3 | 7 | 9 |
| 9 | 1 | 5 | 4 | 3 | 7 | 6 | 8 | 2 |

difficile

| | | | | | | | | |
|---|---|---|---|---|---|---|---|---|
| 4 | 9 | 5 | 2 | 8 | 7 | 1 | 3 | 6 |
| 1 | 8 | 2 | 6 | 3 | 9 | 7 | 4 | 5 |
| 3 | 6 | 7 | 4 | 5 | 1 | 2 | 8 | 9 |
| 8 | 3 | 6 | 7 | 1 | 5 | 9 | 2 | 4 |
| 5 | 7 | 1 | 9 | 4 | 2 | 3 | 6 | 8 |
| 2 | 4 | 9 | 8 | 6 | 3 | 5 | 7 | 1 |
| 7 | 2 | 4 | 5 | 9 | 8 | 6 | 1 | 3 |
| 9 | 1 | 8 | 3 | 2 | 6 | 4 | 5 | 7 |
| 6 | 5 | 3 | 1 | 7 | 4 | 8 | 9 | 2 |

expert

